

ANEXA NR. 1 la HCL nr.17/2014



PLAN DE AMPLASAMENT SI DELIMITARE

a imobilului cuprins in

C.F.nr. 5 Baia Mare, nr. topo. 485/1, 484/2,

C.F.nr. 1282 Baia Mare, nr. topo. 486/4,

intravilan mun. Baia Mare, jud. Maramures.

INTRAVILAN
1 corp de proprietate
scara 1:1440

UAT BAIAMARE
SCARA 1:500

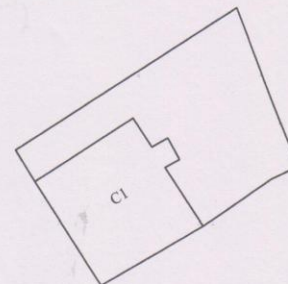
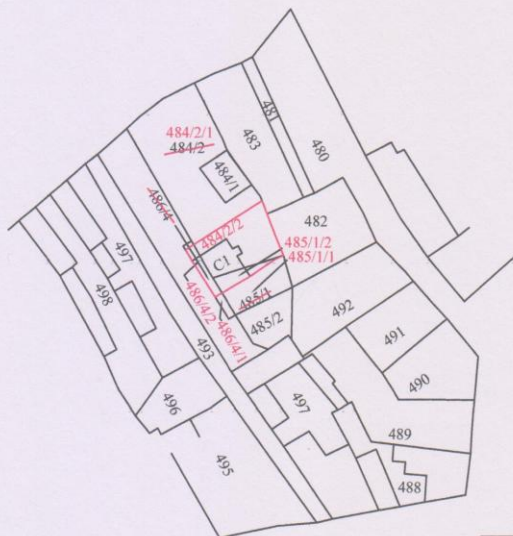

dupa atribuire Nr. Cadastral

NOTA:

1. P.A.D. serveste la inscrierea constructiei.
2. Schita anterioara nr.4020/01.02.2013

DUPA ATRIBUIRE NR.CAD.				
Nr. Topo.	Nr. Cad.	SUPRAFATA		PROPRIETAR
		Ha	mp	
486/4/2		-	269	Statul Roman asupra terenului, Eisele Susana, Eisele Gheorghe asupra constructiei
485/1/2				
484/2/2				
Total			269	

SITUATIA ACTUALA					DUPA DEZMEMBRARE				
Nr. C.F.	Nr. Topo.	SUPRAFATA		PROPRIETAR	Nr. Topo.	SUPRAFATA		PROPRIETAR	
		Ha	mp			Ha	mp		
1282 Baia Mare	486/4	-	43	Conform C.F.	486/4/1	-	13	Statul Roman	
5 Baia Mare	485/1	-	122		486/4/2	-	30	Statul Roman asupra terenului, Eisele Susana, Eisele Gheorghe asupra constructiei	
					485/1/1	-	81	Statul Roman	
	484/2	-	656		485/1/2	-	41	Statul Roman asupra terenului, Eisele Susana, Eisele Gheorghe asupra constructiei	
					484/2/1	-	458	Statul Roman	
					484/2/2	-	198	Statul Roman asupra terenului, Eisele Susana, Eisele Gheorghe asupra constructiei	
Total		-	821	Total	-	821			

Data:
Decembrie 2013

Intocmit:
ing. BIZO M. Tudor-Antonel

CERTIFICAT
AUTORIZARE

PRO-MM-F Nr. 0130/2013

BIZO M.
TUDOR-ANTONEL

CATEGORIA B